

BIENVENIDOS

# TERMINAL TERRESTRE DE SANTA ELENA



# Crédito:

Egdo. Esc. Ing. Comercial en  
Finanzas.

Sr. Mauricio Sánchez

Candidato a Consejero Alterno por Partido  
Libertad Listas 11 y Acción Tamayense  
Independiente.



Enero 19/2007

# VISIÓN

“Proyectar a la Terminal Terrestre de Santa Elena como una estación multifuncional que ofrezca los mejores servicios de transporte y comercio en el Ecuador”.



# MISIÓN

“Administrar y ejecutar el correcto funcionamiento de la Terminal Terrestre de Santa Elena brindando mas y mejores servicios a los usuarios”



La Terminal Terrestre será el edificio que dará la bienvenida a millones de turistas tanto nacionales como extranjeros que llegaran a la Península.



Tendrá planta baja y en el primer piso será el hotel terminal.

Será dotada de locales comerciales, islas, agencias bancarias, patios de comidas, una plazoleta de eventos, vigilancia privada y servicio de recolección de basura





Sus puertas  
serán con  
sistema  
antipánico.

Servicios higiénicos gratuitos, boleterías,  
servicio de hotel, andenes de buses  
urbanos, salas de espera, estacionamiento  
de vehículos particulares, un centro de  
encomiendas para recepción y envío de la  
carga y correspondencia, estacionamiento  
para taxis y camionetas.

Display electrónico  
que muestra  
información de los  
buses que salen



# COOPERATIVAS

- Se vinculará a la nueva terminal las cooperativas intercantonales ya existentes en nuestra península:

Cooperativa San Agustín, Mar Azul, Manglaralto, Reales Tamarindos, CITUP, 2 de Noviembre, Santa Rita, Rutas Peninsulares, Manantial de Guangala.



Foto: Dr. César Alarcón Costa (centro), Egdo. Mauricio Sánchez y Lic. Jofre Pozo. (Candidatos a Consejeros)



Foto: Dr. César Alarcón Costa , y el Ing. Leandro De la A. (Candidato a Consejero)

# COOPERATIVAS

- De igual forma se invitará a las siguientes cooperativas:

16 DE JUNIO	GUAYAQUIL - NARANJAL - BALAO - TENGUEL
24 de Septiembre	GUAYAQUIL - PAJAN
7 de Noviembre	GUAYAQUIL - PEDRO CARBO - COLIMES - PAJAN
Aerotaxi	GUAYAQUIL - QUITO - IBARRA - SAN LORENZO - ESMERALDAS
Alausi, CTA	GUAYAQUIL - EL TRIUNFO - HUIGRA - ALAUSI
ASOCIADOS NARANJAL, SAN	GUAYAQUIL - NARANJAL - PUERTO INCA
Atenas	GUAYAQUIL - GUARANDA
Baños	GUAYAQUIL - SHUSUFINDI - BAÑOS - RIOBAMBA - PUYO - COCA
Caluma	GUAYAQUIL - BABAHOYO - CATARAMA - CALUMA
Carlos Aray	GUAYAQUIL - JIPIJAPA - PORTOVIEJO - CHONE - TOSAGUA - ROCAFUERTE - MANTA



<b>Centinela del Sur</b>	GUAYAQUIL - TENGUEL - MACHALA
<b>Chimborazo</b>	GUAYAQUIL - RIOBAMBA
<b>Chunchi</b>	GUAYAQUIL - CHUNCHI
<b>CIFA</b>	GUAYAQUIL - MACHALA - HUAQUILLAS - TUMBEZ
<b>Cita Express</b>	GUAYAQUIL - TRIJILLO - PALLATANGA - RIOBAMBA - AMBATO
<b>CITIM</b>	GUAYAQUIL - MILAGRO - NARANJITO
<b>Ciudad de Piñas</b>	GUAYAQUIL - SANTA ROSA - PIÑAS - PORTOVIEJO - ZARUMA
<b>Coactur</b>	GUAYAQUIL - BAHIA DE CARAQUEZ - SAN VICENTE - MANTA
<b>COSTA AZUL, CICA</b>	GUAYAQUIL - SANTA ELENA - LIBERTAD - SALINAS
<b>Ecuatoriano Pulman</b>	GUAYAQUIL - MACHALA - HUAQUILLAS
<b>EJECUTIVO EXPRESS</b>	GUAYAQUIL - MILAGRO
<b>Ejecutivo San Luis</b>	GUAYAQUIL - CUENCA
<b>El Dorado</b>	GUAYAQUIL - AMBATO - GUARANDA
<b>Expreso Milagro</b>	GUAYAQUIL - MILAGRO - ROBERTO ASTUDILLO
<b>Express Sucre</b>	GUAYAQUIL - CUENCA - QUITO - SANTO DOMINGO - MACHALA - MILAGRO

<b>F.B.I</b>	GUAYAQUIL - BABAHOYO - BABA
<b>FIFA</b>	VINCES - PALENQUE - SOTOMAYOR
<b>Flor de los Rios</b>	GUAYAQUIL - MOCACHI - EL EMPALME
<b>Flota Bolivar</b>	GUAYAQUIL - GUARANDA
<b>Flota Imbabura</b>	GUAYAQUIL - QUITO - IBARRA - TULCAN
<b>Flota Pelileo</b>	GUAYAQUIL - AMBATO
<b>Gran Colombiana</b>	GUAYAQUIL - RIOBAMBA - QUITO
<b>Jipijapa</b>	GUAYAQUIL - JIPIJAPA
<b>La Mana</b>	GUAYAQUIL - QUEVEDO - LA MANA
<b>Liberpesa</b>	GUAYAQUIL - SANTA ELENA - SALINAS - LIBERTAD
<b>Libertad Peninsular, CLP</b>	GUAYAQUIL - SANTA ELENA - SALINAS - LIBERTAD - MONTAÑITA - OLON
<b>Loja</b>	GUAYAQUIL - LOJA
<b>Marcelino Maridueña</b>	GUAYAQUIL - MARCELINO MARIDUEÑA - MILAGRO - NARANJITO
<b>Mariscal Sucre</b>	GUAYAQUIL - SIMON BOLIVAR - PUEBLO NUEVO - MILAGRO
<b>Mi Piedacita</b>	GUAYAQUIL - PEDRO CARBO

<b>Milagro, CTM</b>	GUAYAQUIL - KM 26 - MILAGRO
<b>Ñuca Llacta</b>	GUAYAQUIL - RIOBAMBA
<b>Occidentales</b>	GUAYAQUIL - ESMERALDAS - LAGO AGRIO - SAN LORENZO - ATACAMES
<b>Panamericana</b>	GUAYAQUIL - ESMERALDAS - LOJA
<b>Patria</b>	GUAYAQUIL - RIOBAMBA - QUITO
<b>Pedro Carbo</b>	GUAYAQUIL - PEDRO CARBO
<b>Posorja</b>	CERECITA - PROGRESO - PLAYAS - POSORJA
<b>Reina del Camino - Manta</b>	GUAYAQUIL - PEDRO CARBO - JIPIJAPA - MANTA
<b>Reina del Camino - Portoviejo</b>	GUAYAQUIL - PEDRO CARBO - JIPIJAPA - PORTOVIEJO
<b>Rio Paute</b>	GUAYAQUIL - EL TRIUNFO - LA TRONCAL - AZOGUES - CAÑAR - BIBLIAN - EL DESCANSO - PAUTE
<b>Rircay</b>	GUAYAQUIL - DURAN - KM 26 - LA TRONCAL - EL TRIUNFO
<b>Rutas Balzareñas</b>	GUAYAQUIL - BALZAR
<b>Rutas de América (Internacional)</b>	GUAYAQUIL - LIMA - PERU - CARACAS - VENEZUELA
<b>Rutas Empalmeñas</b>	GUAYAQUIL - EL EMPALME
<b>Rutas Milagreñas</b>	GUAYAQUIL - MILAGRO - ROBERTO ASTUDILLO

<b>Rutas Orenses</b>	GUAYAQUIL - MACHALA - SANTA ROSA - HUAQUILLAS - ARENILLAS - PASAJE
<b>Rutas Portovejenses</b>	GUAYAQUIL - PORTOVIEJO - JIPIJAPA - MANTA
<b>Rutas Salitreñas</b>	GUAYAQUIL - SALITRE - VERNAZA - LA VICTORIA - LAUREL
<b>Rutas Vinceñas</b>	GUAYAQUIL - NOBOL - DAULE - SANTA LUCIA - PALESTINA - VINCES
<b>Salitre</b>	SALITRE - VERNAZA - LAUREL - CUNQUILLA
<b>San Cristobal</b>	GUAYAQUIL - QUITO - IBARRA - TULCAN
<b>San Francisco Oriental</b>	GUAYAQUIL - RIOBAMBA - AMBATO - BAÑOS - PUYO - TENA
<b>San Pedrito</b>	GUAYAQUIL - GUARANDA
<b>Santa</b>	GUAYAQUIL - AMBATO - LATACUNGA
<b>Santa Ana, CISA</b>	GUAYAQUIL - SAMBORONDON - LA VICTORIA
<b>Santa Lucia</b>	GUAYAQUIL - LAUREL - SANTA LUCIA
<b>Santa Martha</b>	GUAYAQUIL - EL TRIUNFO - BUCAY
<b>Señor de los Milagros</b>	GUAYAQUIL - NOBOL - DAULE - LIMONAL
<b>Sucre</b>	GUAYAQUIL - QUEVEDO - SANTO DOMINGO
<b>Super Semeria</b>	GUAYAQUIL - AZOGUES - CUENCA

<b>Super Taxi Cuenca</b>	GUAYAQUIL - CUENCA
<b>TAC</b>	GUAYAQUIL - ZARUMA
<b>TIA</b>	GUAYAQUIL - QUEVEDO
<b>Trans. Esmeraldas</b>	GUAYAQUIL - SANTO DOMINGO - ESMERALDAS
<b>Transporte Atlantida</b>	GUAYAQUIL - RIOBAMBA
<b>Transporte Colimes</b>	GUAYAQUIL - SANTA ROSA - COLIMES - SANTA LUCIA - PALESTINA - NOBOL - DAULE
<b>Transporte Ecuador</b>	GUAYAQUIL - QUITO
<b>Transporte Kennedy</b>	GUAYAQUIL - PEDERNALES
<b>Transporte Riobamba</b>	GUAYAQUIL - RIOBAMBA
<b>Transporte Villamil</b>	GUAYAQUIL - PLAYAS
<b>Trasandina Express</b>	GUAYAQUIL - AMBATO - QUITO - BAÑOS
<b>Turismo Oriental</b>	GUAYAQUIL - LA TRONCAL
<b>Valencia</b>	GUAYAQUIL - QUEVEDO - MOCACHI
<b>Ventanas</b>	GUAYAQUIL - BABAHOYO - VENTANAS - CHANDIA - LAS NAVES
<b>Zaracay</b>	GUAYAQUIL - SANTO DOMINGO - PEDERNALES

# AUTOGESTIÓN

- Los conductores de vehículos particulares deben tomar un tiquete al ingresar al parqueadero, el costo por el uso del parqueadero es de 0,40 centavos de dólar por hora o fracción.
- Los viajeros cancelaran 10 centavos de dólar por ingresar al área de buses



# FINANCIAMIENTO

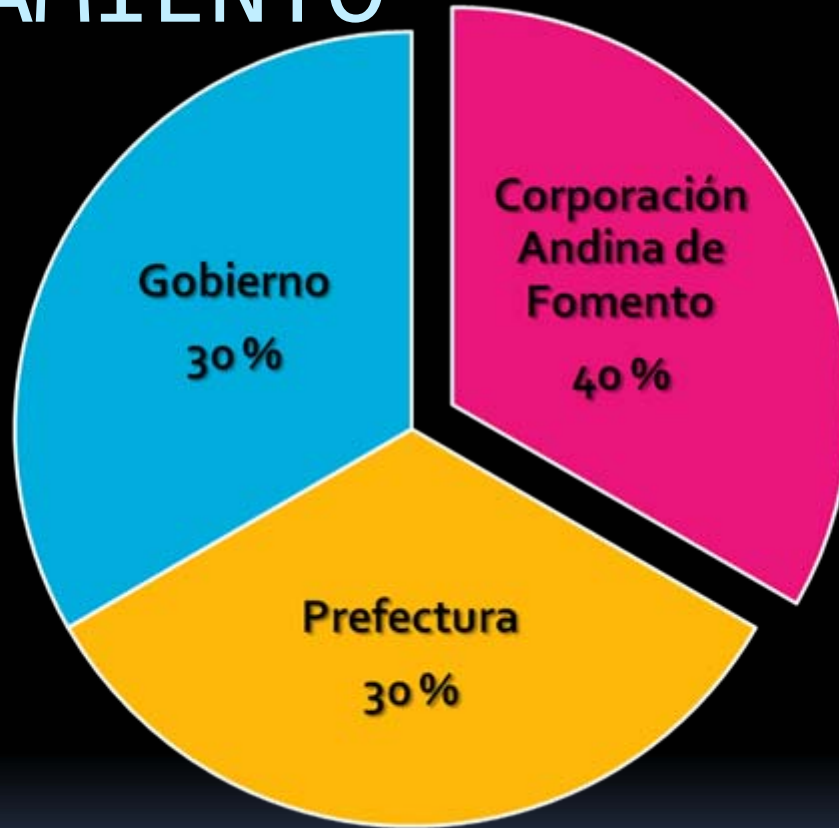



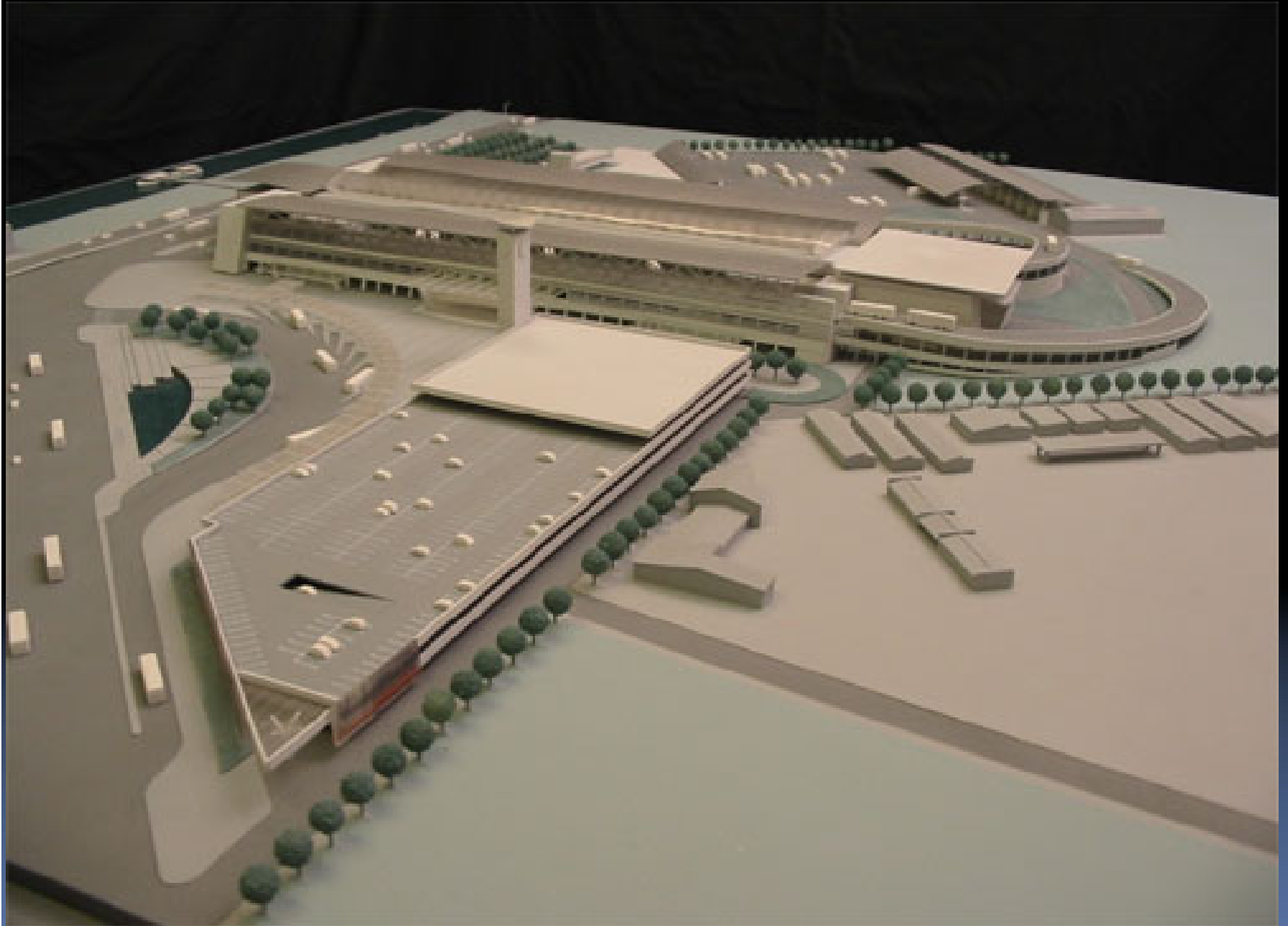



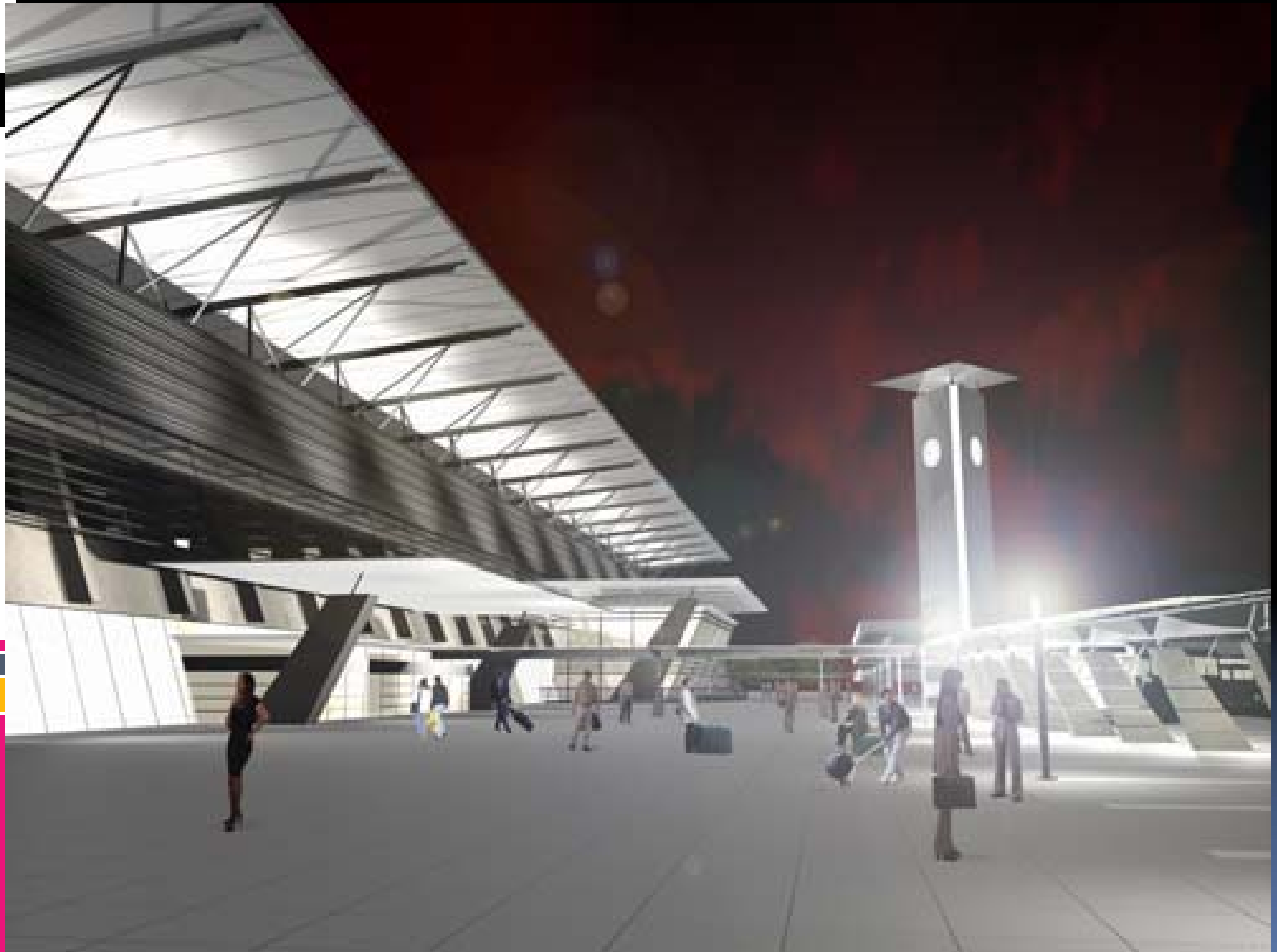



**Movimiento Político**



Acción Tamayense Independiente

**MOVEPEN**

**MOVIMIENTO  
EMPREENDEDORES  
PENINSULARES**

**ALIANZA PENINSULAR**



Por una provincia con excelentes  
emprendedores

